

## **VERKOOPBROCHURE**



**BOEKWEITDREEF 141  
7006 LD DOETINCHEM**

**Ditters Franssen Makelaars**  
Kampsingel 3  
6901 JC ZEVENAAR  
Tel: 0316-524951

**Ditters Franssen Makelaars**  
Wilhelminastraat 28  
6942 BL DIDAM  
Tel: 0316-221807

Aan onvolkomenheden in de vermelde gegevens en tekeningen kunnen geen rechten worden ontleend.

## Omschrijving object

Welkom bij de Boekweiddreef 141 Doetinchem!

In de ruim opgezette, groene en populaire woonwijk "de Huet" gelegen goed onderhouden helft van dubbel woonhuis met aangebouwde garage, royale oprit en heerlijke zonnige tuin op het Zuidoosten met serre/tuinkamer en extra berging. Deze woning is geheel op traditionele wijze gebouwd in 1984, meet een comfortabele woonoppervlakte van 107 m<sup>2</sup>, heeft een totale inhoud van 436 m<sup>3</sup> en is gelegen op een perceel eigen grond van 204 m<sup>2</sup>. De woning is nagenoeg geheel voorzien van kunststof kozijnen met HR beglazing en beschikt voorts over dak-, muur-, en vloerisolatie. Hierdoor heeft de woning een gunstig energielabel B. De aangebouwde serre/tuinkamer met lichtstraat en hardglazen schuifwand is een prettige aanvulling op het woongenot van deze woning, zo kun je ook in de wat frissere maanden mooi van je tuin genieten. Vanuit de woning sta je binnen 50 meter in het aangrenzende park waar je heerlijk kunt wandelen of sporten. Winkelcentrum "de Bongerd", NS- en bus station Doetinchem-de Huet, diverse scholen en sportvoorzieningen bevinden zich in de nabijheid. Via de A18 kun je snel alle kanten op!

Kortom: Een praktische woning voor jong en oud, gelegen in een fijne woonomgeving met alle voorzieningen in de directe nabijheid!

Belangstelling? Neem vrijblijvend contact met ons op. Wij kijken graag samen met u naar de kansen en mogelijkheden teneinde uw droomhuis aan te kopen!

Indeling	<p><b>INDELING:</b></p> <p><b>BEGANE GROND:</b> Overdekte entree, hal met trapopgang, toilet voorzien van wandcloset met fontein, L-vorm woonkamer met houtenvloerdelen, open keuken voorzien van lichte U vormige inbouwkeuken voorzien van afzuigkap, gaskookplaat, vaatwasmachine, combi-magnetron, koelkast en een natuurstenen werkblad, vanuit de keuken toegang tot praktische bijkeuken met meterkast en doorgang naar garage en aangebouwde serre/tuinkamer.</p> <p><b>1<sup>E</sup> VERDIEPING:</b> Overloop, 3 slaapkamers voorzien van laminaatvloer, moderne badkamer voorzien van inloopdouche met regendouche, wastafelmeubel, design radiator en 2<sup>e</sup> wandcloset, vaste trap naar</p> <p><b>2<sup>E</sup> VERDIEPING:</b> Zolderkamer met laminaatvloer, wasmachine aansluiting, cv-opstelling en Velux dakraam (mogelijkheid extra kamer).</p> <p><b>BIJZONDERHEDEN:</b> Woonoppervlakte 107 m<sup>2</sup>, overig inpandige ruimte 16 m<sup>2</sup>, gebouw gebonden buitenruimte 16 m<sup>2</sup>, NEN 2580 meetrapport beschikbaar, diverse (elektrische) rolluiken, buitenzonwering, toilet en badkamer 2014, achtertuin (Zuidoost ca. 50 m<sup>2</sup>) aangelegd in 2017, nagenoeg geheel kunststof kozijnen met HR beglazing, dak-, muur-, en vloerisolatie, Nefit HR combiketel 2004, Energielabel B.</p>
Bouwjaar	1984
Type woning	Helft van dubbel woonhuis met aangebouwde garage, serre en extra berging
Perceeloppervlakte	204 m <sup>2</sup>
Inhoud	436 m <sup>3</sup>
Bieden vanaf	€ 389.000,= kosten koper
Aanvaarding	In overleg

## GEGEVENS

### KEUKEN

Open keuken voorzien van lichte U vormige inbouwkeuken voorzien van afzuigkap, gaskookplaat, vaatwasmachine, combi-magnetron, koelkast en een natuurstenen werkblad

### SANITAIR

Toilet voorzien van wandcloset met fontein

### BADKAMER

Moderne badkamer voorzien van inloopdouche met regendouche, wastafelmeubel, design radiator en 2<sup>e</sup> wandcloset

### ISOLATIE

Dak,- muur en vloerisolatie, nagenoeg geheel kunststof kozijnen met HR-beglazing

### ONDERHOUD

Binnen / Buiten

Goed

Asbest

Geen asbesthoudende materialen waargenomen

### TUIN

Ligging

Zuidoost

Onderhoud

Normaal

# Lijst van zaken

## Persoonlijke gegevens

Adres te verkopen woning: **Boekweidreef 141 7006 LD Doetinchem**

Voor de onderstaande zaken -ongeacht of ze roerend dan wel onroerend zijn- geldt dat ze soms wel en soms niet in de woning achterblijven. De lijst is bedoeld om duidelijkheid te scheppen om discussies achteraf te voorkomen.

	Blijft achter	Gaat mee	Kan worden overgenomen	n.v.t.
<b>Woning</b>				
<i>Interieur</i>				
<b>Verlichting, te weten:</b>				
- inbouwspots/dimmers	<input checked="" type="checkbox"/>	<input type="checkbox"/>	<input type="checkbox"/>	<input type="checkbox"/>
- opbouwspots/armaturen/lampen/dimmer	<input checked="" type="checkbox"/>	<input type="checkbox"/>	<input type="checkbox"/>	<input type="checkbox"/>
- losse (hang)lampen	<input checked="" type="checkbox"/>	<input type="checkbox"/>	<input type="checkbox"/>	<input type="checkbox"/>
<b>(Losse)kasten, legplanken, te weten:</b>				
-	<input type="checkbox"/>	<input type="checkbox"/>	<input type="checkbox"/>	<input type="checkbox"/>
-	<input type="checkbox"/>	<input type="checkbox"/>	<input type="checkbox"/>	<input type="checkbox"/>
<b>Raamdecoratie/zonwering, te weten:</b>				
- gordijnrails	<input checked="" type="checkbox"/>	<input type="checkbox"/>	<input type="checkbox"/>	<input type="checkbox"/>
- gordijnen (alleen boven)	<input checked="" type="checkbox"/>	<input type="checkbox"/>	<input type="checkbox"/>	<input type="checkbox"/>
- overgordijnen	<input type="checkbox"/>	<input type="checkbox"/>	<input type="checkbox"/>	<input checked="" type="checkbox"/>
- vitrages	<input type="checkbox"/>	<input type="checkbox"/>	<input type="checkbox"/>	<input checked="" type="checkbox"/>
- rolgordijnen	<input checked="" type="checkbox"/>	<input type="checkbox"/>	<input type="checkbox"/>	<input type="checkbox"/>
- lamellen	<input type="checkbox"/>	<input type="checkbox"/>	<input type="checkbox"/>	<input checked="" type="checkbox"/>
- jaloezieën	<input type="checkbox"/>	<input type="checkbox"/>	<input type="checkbox"/>	<input checked="" type="checkbox"/>
- (losse) horren/rolhorren	<input checked="" type="checkbox"/>	<input type="checkbox"/>	<input type="checkbox"/>	<input type="checkbox"/>
- screens	<input type="checkbox"/>	<input type="checkbox"/>	<input type="checkbox"/>	<input checked="" type="checkbox"/>
- rolluiken	<input checked="" type="checkbox"/>	<input type="checkbox"/>	<input type="checkbox"/>	<input type="checkbox"/>
- zonwering buiten	<input type="checkbox"/>	<input type="checkbox"/>	<input type="checkbox"/>	<input checked="" type="checkbox"/>
<b>Vloerdecoratie, te weten:</b>				
- vloerbedekking	<input type="checkbox"/>	<input type="checkbox"/>	<input type="checkbox"/>	<input checked="" type="checkbox"/>
- parketvloer	<input checked="" type="checkbox"/>	<input type="checkbox"/>	<input type="checkbox"/>	<input type="checkbox"/>
- houten vloer(delen)	<input type="checkbox"/>	<input type="checkbox"/>	<input type="checkbox"/>	<input checked="" type="checkbox"/>
- laminaat	<input checked="" type="checkbox"/>	<input type="checkbox"/>	<input type="checkbox"/>	<input type="checkbox"/>
- plavuizen	<input checked="" type="checkbox"/>	<input type="checkbox"/>	<input type="checkbox"/>	<input type="checkbox"/>
(Voorzet) openhaard met toebehoren	<input type="checkbox"/>	<input type="checkbox"/>	<input type="checkbox"/>	<input checked="" type="checkbox"/>
Allesbrander	<input type="checkbox"/>	<input type="checkbox"/>	<input type="checkbox"/>	<input checked="" type="checkbox"/>
Houtkachel	<input type="checkbox"/>	<input type="checkbox"/>	<input type="checkbox"/>	<input checked="" type="checkbox"/>
(Gas)kachels	<input type="checkbox"/>	<input type="checkbox"/>	<input type="checkbox"/>	<input checked="" type="checkbox"/>
Designradiator(en)	<input type="checkbox"/>	<input type="checkbox"/>	<input type="checkbox"/>	<input checked="" type="checkbox"/>
Radiatorafwerking	<input type="checkbox"/>	<input type="checkbox"/>	<input type="checkbox"/>	<input checked="" type="checkbox"/>
<b>Overig, te weten:</b>				
- spiegelwanden	<input type="checkbox"/>	<input type="checkbox"/>	<input type="checkbox"/>	<input checked="" type="checkbox"/>
- schilderij ophangstelsysteem	<input type="checkbox"/>	<input type="checkbox"/>	<input type="checkbox"/>	<input checked="" type="checkbox"/>

<b>Keuken</b>				
Keukenblok (met bovenkasten)	<input checked="" type="checkbox"/>	<input type="checkbox"/>	<input type="checkbox"/>	<input type="checkbox"/>
<b>Keuken (inbouw)apparatuur, te weten:</b>				
kookplaat	<input type="checkbox"/>	<input type="checkbox"/>	<input type="checkbox"/>	<input checked="" type="checkbox"/>
(gas)fornuis	<input checked="" type="checkbox"/>	<input type="checkbox"/>	<input type="checkbox"/>	<input type="checkbox"/>
afzuigkap	<input checked="" type="checkbox"/>	<input type="checkbox"/>	<input type="checkbox"/>	<input type="checkbox"/>
magnetron	<input type="checkbox"/>	<input type="checkbox"/>	<input type="checkbox"/>	<input checked="" type="checkbox"/>
oven	<input type="checkbox"/>	<input type="checkbox"/>	<input type="checkbox"/>	<input checked="" type="checkbox"/>
combi-oven/combimagnetron	<input checked="" type="checkbox"/>	<input type="checkbox"/>	<input type="checkbox"/>	<input type="checkbox"/>
koelkast	<input checked="" type="checkbox"/>	<input type="checkbox"/>	<input type="checkbox"/>	<input type="checkbox"/>
vriezer	<input type="checkbox"/>	<input checked="" type="checkbox"/>	<input type="checkbox"/>	<input type="checkbox"/>
koel-vriescombinatie	<input type="checkbox"/>	<input type="checkbox"/>	<input type="checkbox"/>	<input checked="" type="checkbox"/>
vaatwasser	<input checked="" type="checkbox"/>	<input type="checkbox"/>	<input type="checkbox"/>	<input type="checkbox"/>
Quooker	<input type="checkbox"/>	<input type="checkbox"/>	<input type="checkbox"/>	<input checked="" type="checkbox"/>
koffiezetapparaat	<input type="checkbox"/>	<input checked="" type="checkbox"/>	<input type="checkbox"/>	<input type="checkbox"/>
<b>Sanitair/sauna</b>				
<b>Toilet met de volgende toebehoren:</b>				
- toilet	<input checked="" type="checkbox"/>	<input type="checkbox"/>	<input type="checkbox"/>	<input type="checkbox"/>
- toiletrolhouder	<input checked="" type="checkbox"/>	<input type="checkbox"/>	<input type="checkbox"/>	<input type="checkbox"/>
- toiletborstel(houder)	<input type="checkbox"/>	<input checked="" type="checkbox"/>	<input type="checkbox"/>	<input type="checkbox"/>
- fontein	<input checked="" type="checkbox"/>	<input type="checkbox"/>	<input type="checkbox"/>	<input type="checkbox"/>
<b>Badkamer met de volgende toebehoren</b>				
- ligbad	<input type="checkbox"/>	<input type="checkbox"/>	<input type="checkbox"/>	<input checked="" type="checkbox"/>
- jacuzzi/whirlpool	<input type="checkbox"/>	<input type="checkbox"/>	<input type="checkbox"/>	<input checked="" type="checkbox"/>
- douche (cabine/scherm)	<input checked="" type="checkbox"/>	<input type="checkbox"/>	<input type="checkbox"/>	<input type="checkbox"/>
- stoomdouche (cabine)	<input type="checkbox"/>	<input type="checkbox"/>	<input type="checkbox"/>	<input checked="" type="checkbox"/>
- wastafel	<input checked="" type="checkbox"/>	<input type="checkbox"/>	<input type="checkbox"/>	<input type="checkbox"/>
- wastafelmeubel	<input checked="" type="checkbox"/>	<input type="checkbox"/>	<input type="checkbox"/>	<input type="checkbox"/>
- planchet	<input type="checkbox"/>	<input type="checkbox"/>	<input type="checkbox"/>	<input checked="" type="checkbox"/>
- toiletkast	<input type="checkbox"/>	<input type="checkbox"/>	<input type="checkbox"/>	<input checked="" type="checkbox"/>
- toiletrolhouder	<input type="checkbox"/>	<input type="checkbox"/>	<input type="checkbox"/>	<input checked="" type="checkbox"/>
- toilet	<input type="checkbox"/>	<input type="checkbox"/>	<input type="checkbox"/>	<input checked="" type="checkbox"/>
- toiletborstel(houder)	<input type="checkbox"/>	<input type="checkbox"/>	<input type="checkbox"/>	<input checked="" type="checkbox"/>
- sauna met toebehoren	<input type="checkbox"/>	<input type="checkbox"/>	<input type="checkbox"/>	<input checked="" type="checkbox"/>
<b>Exterieur/installaties/veiligheid/energiebesparing</b>				
Schotel/antenne	<input type="checkbox"/>	<input type="checkbox"/>	<input type="checkbox"/>	<input checked="" type="checkbox"/>
Brievenbus	<input type="checkbox"/>	<input type="checkbox"/>	<input type="checkbox"/>	<input checked="" type="checkbox"/>
Kluis	<input type="checkbox"/>	<input type="checkbox"/>	<input type="checkbox"/>	<input checked="" type="checkbox"/>
(Voordeur)bel	<input checked="" type="checkbox"/>	<input type="checkbox"/>	<input type="checkbox"/>	<input type="checkbox"/>
Alarminstallatie	<input type="checkbox"/>	<input type="checkbox"/>	<input type="checkbox"/>	<input checked="" type="checkbox"/>
(Veiligheids)sloten en overige inbraakpreventie	<input type="checkbox"/>	<input type="checkbox"/>	<input type="checkbox"/>	<input checked="" type="checkbox"/>
Rookmelders	<input checked="" type="checkbox"/>	<input type="checkbox"/>	<input type="checkbox"/>	<input type="checkbox"/>
(Klok)thermostaat	<input checked="" type="checkbox"/>	<input type="checkbox"/>	<input type="checkbox"/>	<input type="checkbox"/>
CV met toebehoren	<input checked="" type="checkbox"/>	<input type="checkbox"/>	<input type="checkbox"/>	<input type="checkbox"/>
Airconditioning	<input type="checkbox"/>	<input type="checkbox"/>	<input checked="" type="checkbox"/>	<input type="checkbox"/>
<b>Warmwatervoorziening, te weten:</b>				

CV-installatie	<input checked="" type="checkbox"/>	<input type="checkbox"/>	<input type="checkbox"/>	<input type="checkbox"/>
Boiler	<input type="checkbox"/>	<input type="checkbox"/>	<input type="checkbox"/>	<input checked="" type="checkbox"/>
Close-in boiler	<input type="checkbox"/>	<input type="checkbox"/>	<input type="checkbox"/>	<input checked="" type="checkbox"/>
Geiser	<input type="checkbox"/>	<input type="checkbox"/>	<input type="checkbox"/>	<input checked="" type="checkbox"/>
Mechanische ventilatie	<input checked="" type="checkbox"/>	<input type="checkbox"/>	<input type="checkbox"/>	<input type="checkbox"/>
Luchtbehandeling	<input type="checkbox"/>	<input type="checkbox"/>	<input type="checkbox"/>	<input checked="" type="checkbox"/>
Telefoonaansluiting/internetaansluiting	<input type="checkbox"/>	<input type="checkbox"/>	<input type="checkbox"/>	<input checked="" type="checkbox"/>
Veiligheidsschakelaar wasautomaat	<input type="checkbox"/>	<input type="checkbox"/>	<input type="checkbox"/>	<input checked="" type="checkbox"/>
Waterslot wasautomaat	<input type="checkbox"/>	<input type="checkbox"/>	<input type="checkbox"/>	<input checked="" type="checkbox"/>
Zonnepanelen	<input type="checkbox"/>	<input type="checkbox"/>	<input type="checkbox"/>	<input checked="" type="checkbox"/>
Oplaadpunt elektrische auto	<input type="checkbox"/>	<input type="checkbox"/>	<input type="checkbox"/>	<input checked="" type="checkbox"/>
<b>Tuin</b>				
<b>Inrichting</b>				
Tuinaanleg/bestrating	<input checked="" type="checkbox"/>	<input type="checkbox"/>	<input type="checkbox"/>	<input type="checkbox"/>
Beplanting	<input checked="" type="checkbox"/>	<input type="checkbox"/>	<input type="checkbox"/>	<input type="checkbox"/>
<b>Verlichting/installaties</b>				
Buitenverlichting	<input checked="" type="checkbox"/>	<input type="checkbox"/>	<input type="checkbox"/>	<input type="checkbox"/>
Tijd- of schemerschakelaar/bewegingsmelder	<input checked="" type="checkbox"/>	<input type="checkbox"/>	<input type="checkbox"/>	<input type="checkbox"/>
<b>Bebouwing</b>				
Tuinhuis/buitenberging	<input checked="" type="checkbox"/>	<input type="checkbox"/>	<input type="checkbox"/>	<input type="checkbox"/>
Kasten/werkbank in tuinhuis/berging	<input checked="" type="checkbox"/>	<input type="checkbox"/>	<input type="checkbox"/>	<input type="checkbox"/>
(Broei)kas	<input type="checkbox"/>	<input type="checkbox"/>	<input type="checkbox"/>	<input checked="" type="checkbox"/>
<b>Overig</b>				
Overige tuin, te weten:	<input type="checkbox"/>	<input type="checkbox"/>	<input type="checkbox"/>	<input checked="" type="checkbox"/>
- (sier)hek	<input type="checkbox"/>	<input type="checkbox"/>	<input type="checkbox"/>	<input checked="" type="checkbox"/>
- vlaggenmast(houder)	<input type="checkbox"/>	<input type="checkbox"/>	<input type="checkbox"/>	<input checked="" type="checkbox"/>
Intelligente thermostaten e.d.	<input type="checkbox"/>	<input type="checkbox"/>	<input type="checkbox"/>	<input checked="" type="checkbox"/>
Stadsverwarming	<input type="checkbox"/>	<input type="checkbox"/>	<input type="checkbox"/>	<input checked="" type="checkbox"/>

## OMGEVING

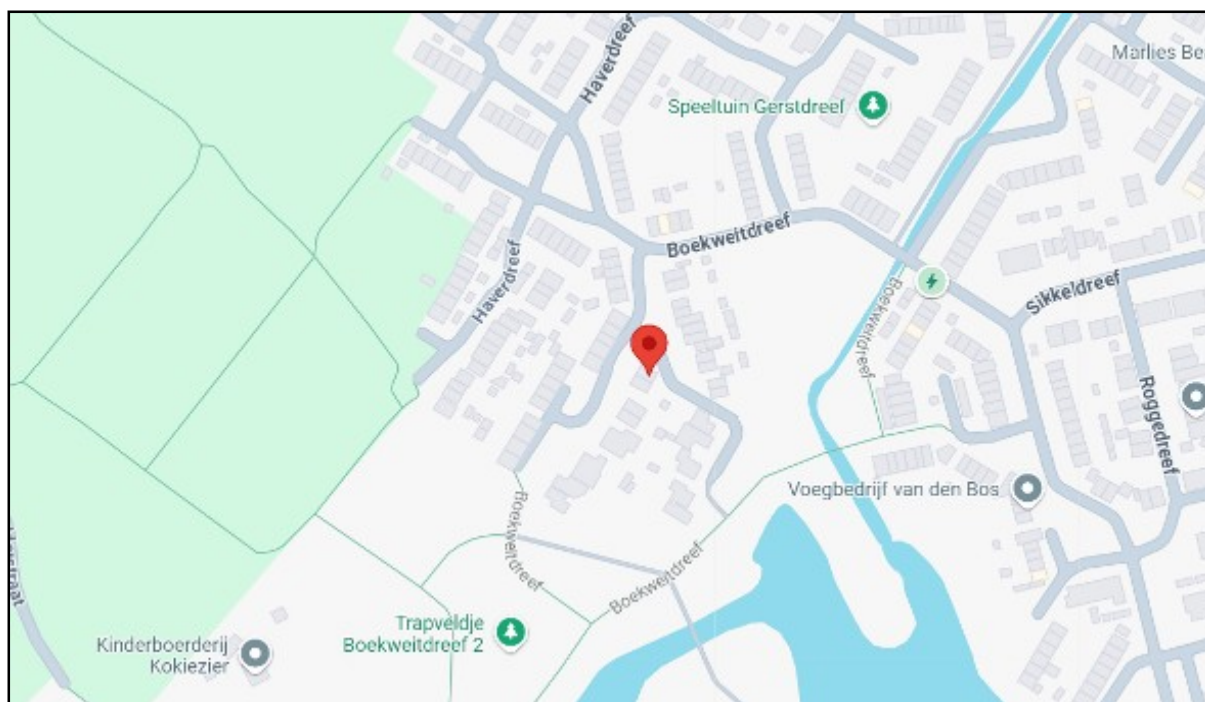

### ALGEMENE GEMEENTELIJKE INFORMATIE

Doetinchem heeft veel te bieden. Als de hoofdstad van de Achterhoek staat Doetinchem voor een compleet aanbod – niet alleen op het gebied van winkelen, maar ook als het gaat om uitgaan en recreatiemogelijkheden. Zo is het rondom Doetinchem heerlijk wandelen en fietsen in de natuur. De omgeving ontdekken kan trouwens ook vanaf het water tijdens een kanotocht over de Oude IJssel. In de stad kun je verder genieten van allerlei festivals, evenementen en het jaarlijkse stadsfeest aan het eind van de zomer. Zin om de bezienswaardigheden van Doetinchem te bezoeken? Op Landgoed Slangenburg ligt het 17e-eeuwse Kasteel Slangenburg en het Benedictijnen klooster. Kasteel de Kelder is gelegen in de Kruisbergse Bosschen aan de Kelderlaan direct achter het Slingeland Ziekenhuis. Neem ook een kijkje bij de drie molens van Doetinchem. Informatie over de molens vindt u op [www.doetinchemsemolens.nl](http://www.doetinchemsemolens.nl). Het Openbaar Vervoer Museum in Doetinchem gunt ons een kijkje in de wereld van het vervoer door de eeuwen heen. In het hartje van Doetinchem vindt u het Stadsmuseum Doetinchem. Als u geïnteresseerd bent in de ontwikkeling van de stad Doetinchem ga er dan vooral langs. Ut Olde Ambacht is een museum in Wehl in gemeente Doetinchem die veel oude ambachten laat zien aan de hand van veel verschillende gereedschappen en machines. Ten slotte hebben we de Museum Tukar Menukar. Een museum met een expositie van etnografische ruil- en betaalmiddelen uit Nederlands-Indië en Nieuw-Guinea.



# FOTO'S



# FOTO'S



# PLATTEGRONDEN

Boekweidreef 14 - Doetinchem  
Begane Grond



De plattegronden zijn geproduceerd voor promotionele doeleinden en ter indicatie.  
Aan de plattegronden kunnen geen rechten worden ontleend.  
© www.objectenco.nl

# PLATTEGRONDEN



# PLATTEGRONDEN

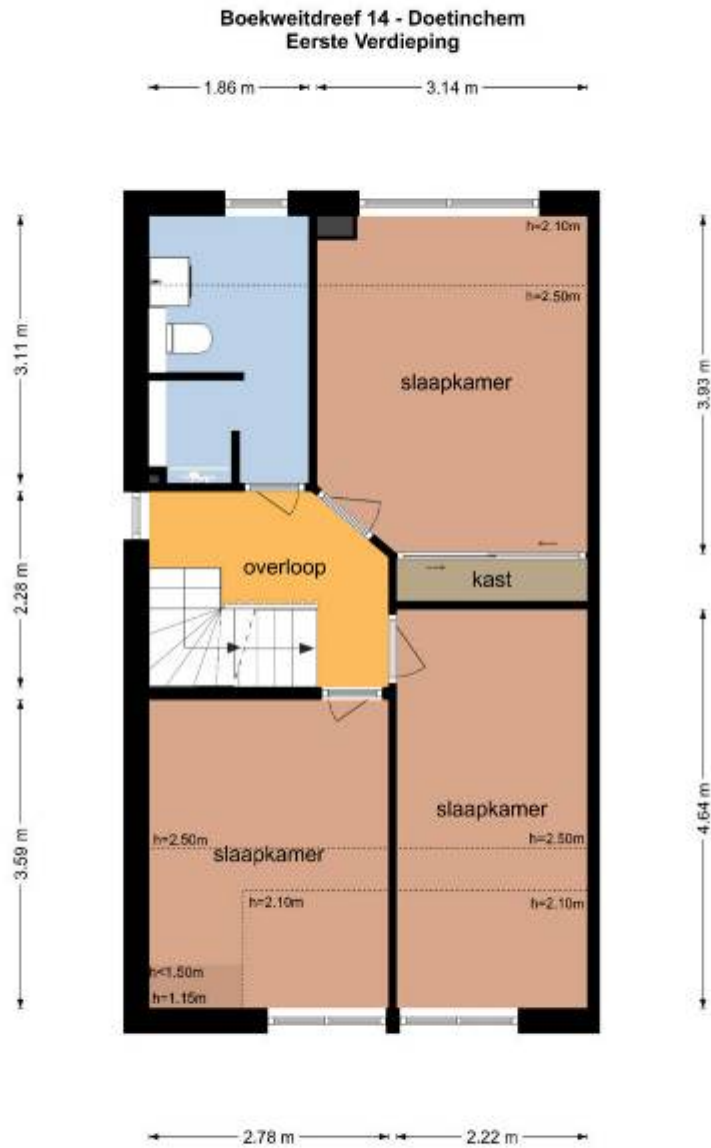

De plattegronden zijn geproduceerd voor promotionele doeleinden en ter indicatie.  
Aan de plattegronden kunnen geen rechten worden ontleend.  
© www.objectenro.nl

# PLATTEGRONDEN



# PLATTEGRONDEN

## Boekweidreef 14 - Doetinchem Tweede Verdieping

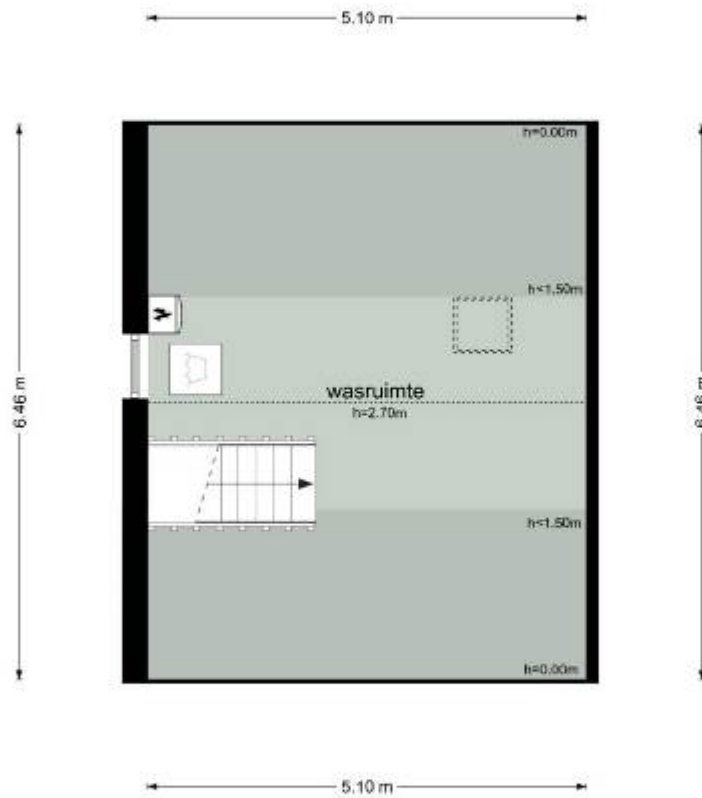

De plattegronden zijn geproduceerd voor promotionele doeleinden en ter indicatie.  
Aan de plattegronden kunnen geen rechten worden ontleend.  
© www.objeclenico.nl

# PLATTEGRONDEN





# PLATTEGRONDEN

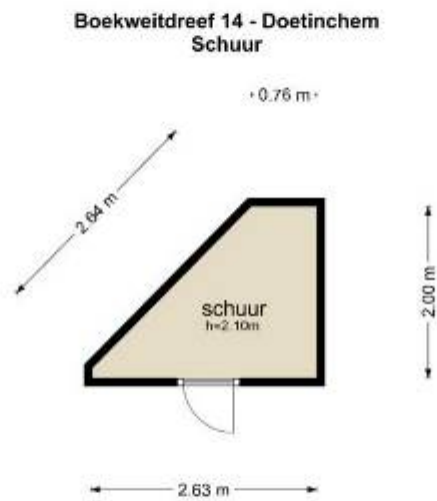

De plattegronden zijn geproduceerd voor promotonele doeleinden en ter indicatie.  
Aan de plattegronden kunnen geen rechten worden ontleend.  
© www.objectenoo.nl

# PLATTEGRONDEN



# NEN 2580

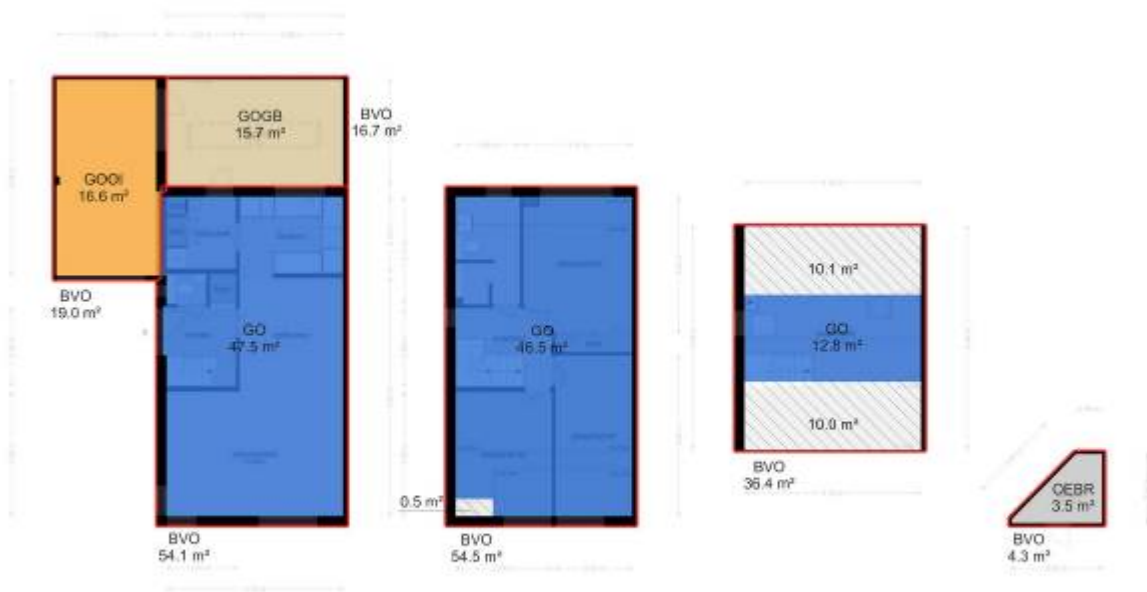

# KADASTRALE KAART

Kadastrale kaart

Uw referentie: Boekweidreef 141 D.



12345 25	Deze kaart is noordgericht Perceelnummer Huisnummer	Schaal 1: 500	
	Vastgestelde kadastrale grens	Kadastrale gemeente	Ambt-Doetinchem
	Voorlopige kadastrale grens	Sectie	A
	Administratieve kadastrale grens	Perceel	2589
	Bouwweg		

Voor een verduidelijkend uittreksel, gelieve op 15 oktober 2024  
De browser van het kadaster en de openbare registers

Aan dit uittreksel kunnen geen betrouwbare maten worden ontleend.  
De Dienst voor het kadaster en de openbare registers behoudt zich de intellectuele  
eigendomsrechten voor, waaronder het auteursrecht en het databankrecht.



## **Enkele belangrijke punten:**

### Mededelingsplicht / onderzoeksplicht:

De informatie in deze brochure is verkregen van de eigenaar / verkoper van het object en uit eigen waarnemingen ter plaatse. De verkoper heeft de plicht om de koper naar beste weten te informeren. Op de koper rust een onderzoeksplicht. Dit houdt in dat de koper zelf verantwoordelijk is voor de beoordeling van de woning en haar omgeving.

In dit kader verdient het aanbeveling dat de koper een (bouwkundige) deskundige inschakelt; eventuele nadelige gevolgen van het niet inschakelen van een deskundige door de koper kunnen de verkoper en zijn makelaar niet worden aangerekend. In onze koopaktes wordt daarom standaard de volgende clause opgenomen.

"Koper verklaart ermee bekend te zijn, dat de verkoopmakelaar heeft geadviseerd een eigen (bouw)deskundige bij de aankoop in te schakelen en dat het nalaten hiervan voor eigen risico van de koper is.

### Een bod uitbrengen:

Een vraagprijs dient gezien te worden als een uitnodiging tot het doen van een bod.

Een bieding gelijk aan de gestelde vraagprijs brengt niet automatisch een koopovereenkomst tot stand. De verkoper kan beslissen of het bod wel of niet wordt aanvaard of kan een tegenvoorstel doen.

### Biedverloop:

Het biedverloop bij onderhandelingen over onroerende zaken kent diverse bijzonderheden die u het best vooraf met de makelaar kunt bespreken.

### Gunning:

Verkoper behoudt zich uitdrukkelijk het recht voor het object te gunnen aan de gegadigde van zijn keuze. Een overeenkomst komt eerst dan tot stand, indien overeenstemming is bereikt over koopsom, levering, bijkomende voorwaarden en roerende zaken.

### Koopakte:

De koopakte wordt, tenzij anders overeengekomen, opgesteld door de verkoopmakelaar volgens de regels van de Nederlands Vereniging van Makelaars NVM, de consumentenbond en de Vereniging Eigen Huis. Indien op verzoek van de koper een voorbehoud wordt gemaakt ter verkrijging van een hypothecaire lening en/of nationale hypotheekgarantie (NHG) zal hiervoor –tenzij expliciet anders overeengekomen – een maximum termijn van zes weken na totstandkoming van de overeenstemming in de koopakte worden opgenomen.

In alle koopovereenkomsten die door bemiddeling van Ditters Franssen Makelaars worden gesloten, zal standaard een waarborgsom of bankgarantie ter hoogte van 10% van de koopsom worden opgenomen. Koper dient uiterlijk zeven weken na de totstandkoming van de overeenstemming hiervoor zorg te dragen.

### Bedenkijd:

Overeenkomstig de wettelijke bepalingen in het kader van de consumentenkoop wordt in de koopakte een clause opgenomen, waarin is bepaald, dat de koper binnen een bepaalde periode - na de ontvangst van de getekende koopakte-gerechtigd is de koop te ontbinden. In de koopakte kan worden opgenomen, dat ook ten behoeve van de verkoper een dergelijke bedenkijdclausule zou kunnen gelden.

Erfdienstbaarheden en bijzondere bepalingen:

Aan elke onroerende zaak kunnen bijzondere bepalingen verbonden zijn. Deze worden dan aan elke opvolgende eigenaar opgelegd. Ze staan gewoonlijk in het eigendomsbewijs. Relevante informatie uit het eigendomsbewijs is ter inzage via de makelaar.

Bij appartementen spelen diverse achterliggende documenten een rol, zoals de splitsingsakte, het reglement en de stukken van de V.V.E. Het verdient aanbeveling zich hierover te laten informeren.

Bouwkundige risico's:

Indien de woning gebouwd is in de periode 1965-1983 bestaat de mogelijkheid dat de constructie is uitgevoerd met betonnen vloeren zoals, Kwaaitaal-, Omnia-, of Mantavloeren.

Er is gebleken dat in gebieden met hoge vochtigheidsgraad betonschade kan ontstaan door in de vloer aanwezige chloriden, die de sterkte van het beton en eventuele wapening kan aantasten.

Indien de woning is gebouwd in de periode tussen 1963-1983 zijn er mogelijk anderszins asbest houdende materialen verwerkt. Bij de eventuele verwijdering van deze materialen dienen op grond van geldende milieuregelingen speciale maatregelen genomen te worden, die extra verwijderingskosten met zich mee brengen. De toepassing en verkoop van asbest zijn sinds 1 juli 1993 nagenoeg verboden.

Voor objecten van ca. 30 jaar of ouder zal in de koopakte de algemene ouderdomsclausule worden opgenomen, hetgeen -beknopt-betekent, dat aan deze objecten lagere eisen aan de bouwkwiteit gesteld mogen worden.

Bodemverontreiniging/ ondergrondse tanks:

Voor zover de verkoper bekend, is nimmer een ondergrondse tank voor opslag van (vloeï-) stoffen in de grond aangebracht, tenzij uitdrukkelijk anders vermeld.

Door verkoper wordt geen enkele aansprakelijkheid aanvaard in geval van achteraf blijvende bodemverontreiniging, van welke aard dan ook.

Overig:

Deze informatie is door ons met de nodige zorgvuldigheid samengesteld. Onzerzijds wordt echter geen enkele aansprakelijkheid aanvaard voor enige onvolledigheid, onjuistheid of anderszins, dan wel de gevolgen daarvan. Alle opgegeven maten en oppervlakten zijn indicatief.

De Meetinstructie is gebaseerd op de NEN2580. De Meetinstructie is bedoeld om een meer eenduidige manier van meten toe te passen voor het geven van een indicatie van de gebruiksooppervlakte. De Meetinstructie sluit verschillen in meetuitkomsten niet volledig uit, door bijvoorbeeld interpretatieverschillen, afrondingen of beperkingen bij het uitvoeren van de meting.